# TRANSPORTADOR **ELÉCTRICO**

a partir del 1 de abril obtendrá un **10 % de descuento** en su pedido

El transportador con accionamiento eléctrico y patentado es el producto óptimo para el transporte de piezas, la eliminación de recortes y la separación de materiales sólidos, como piezas troqueladas y recortes.

Gracias al reducido consumo de energía, el control progresivo de la velocidad, la reducida generación de ruidos y la supresión de la tubería de aire comprimido, nuestro nuevo transportador eléctrico no solo aumenta su eficiencia, sino que también mejora su entorno de trabajo.

La versión estándar del transportador eléctrico (BLACK LINE) es adecuada en particular para la industria del automóvil y metalúrgica. Nuestra ampliación (CLEAN LINE) ha sido especialmente concebida para ámbitos en los que la higiene es importante, como es el caso en las industrias farmacéutica y de alimentos, con el fin de que también allí se pueda beneficiar de las ventajas del transportador eléctrico.

## ÁREA DE APLICACIÓN

- Transporte de retirada de piezas troqueladas y recortes
- Alimentación, separación, clasificación, organización, posicionamiento, almacenamiento y creación de remesas de materiales sólidos

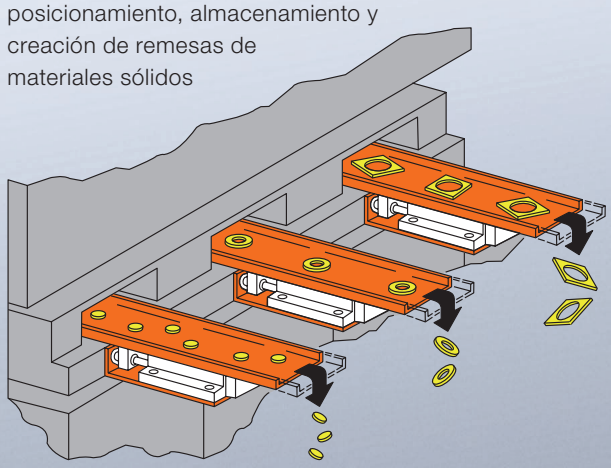

# TRANSPORTADOR ELÉCTRICO
# **DETALLES DEL PRODUCTO**

VENTAJAS

- **Consumo energético reducido**
  Gracias al accionamiento eléctrico y a la reducida fricción interna, el transportador consume significativamente menos energía que un transportador de aire comprimido comparable.
  El motor controlado por sensor se encarga de que en todo momento se emplee solo la energía correspondiente a la carga actual.

- **Control progresivo de la velocidad**
  Gracias al control progresivo y mecánico de la velocidad, el transportador se pueda ajustar con precisión al medio que desea transportar.

- **Generación de ruido reducida**
  El sistema mecánico integrado funciona en baño de aceite cerrado y genera apenas 60 dB, mejorando de manera significativa el entorno de trabajo.

- **No necesita aire comprimido**
  Gracias al accionamiento eléctrico del transportador, se prescinde del suministro de aire comprimido. Esto reduce sus gastos y mejora el aire ambiente.

- **Mínimo mantenimiento**
  El transportador es adecuado para el funcionamiento continuo (24/7). Solo se mueve una pieza exterior. El sistema mecánico integrado con alojamiento de bolas ha sido concebido para cargas elevadas y una larga vida útil.

- **Automatización sencilla**
  Gracias a una estructura de canaletas que se puede diseñar de forma individual no solo es posible transportar materiales sólidos con el transportador, sino también separarlos.

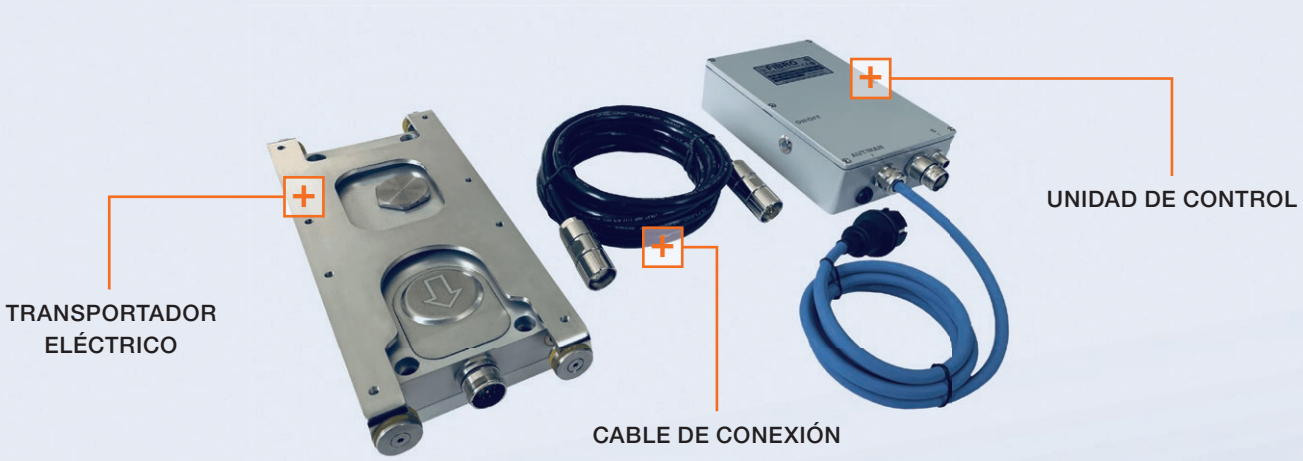


CLEAN LINE

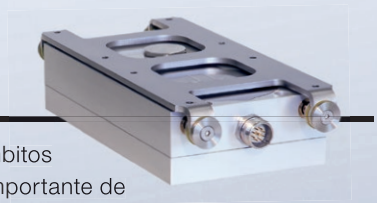

Uso principalmente en ámbitos en los que la higiene es importante de las industrias alimentaria y farmacéutica

BLACK LINE

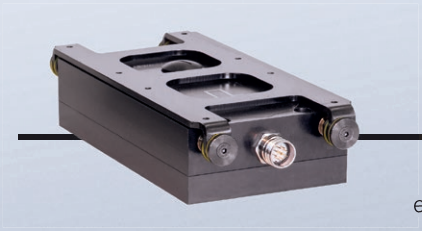

Uso principalmente en el sector metalúrgico

FIBRO

DISTRIBUTION AND SERVICE PARTNER

CESEHSA®
soluciones

cesehsa.com.mx
info@cesehsa.com.mx

Socio de distribución y servicios de Fibro en México